

CLINIQUE DU VALLESPİR

ORGANISATION
DU SERVICE DES URGENCES

AMPLITUDE HORAIRE : 24/24

URGENCES

Filière courte OUI

MMG NON

AIDE SOIGNANT



1 entre 7h et 19h30

INFIRMIERE



2 entre 7h et 19h30

2 entre 19h15 et 7h15

MEDECIN



1 H24

REANIMATION

Adulte : **NON**

Pédiatrie : **NON**

SAUV : 1 adulte

PEC douleur thoracique/Problème
respiratoire aigus/Fracture fermée hors
neuro chir/ fracture ouverte après avis

UHCD: 1 box (2 brancards)



NON

Maternité



Imagerie

Service intra établissement OUI

Amplitude horaire : 8h/18h du lundi au vendredi

Radiologie Scanner Echographie

manip *Astreinte 0769484431*

Radiologue *Garde sur la clinique St Pierre*

Interprétation N° 0468875060

Hors ouverture

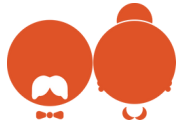

OUI

Gériatrique



NON

Pédiatrique



Biologie

Service intra établissement NON

Pendant les périodes d'astreinte Laboratoire délocalisé à la clinique St Pierre par système de coursier

Amplitude horaire : 24h/24



NON

Psychiatrique

Embolisation NON

Prise en charge sans contrainte d'âge en fonction de la gravité

La nuit pas de PEC de patient alcoolisé ou agité car pas de service de sécurité

Spécialistes

- **Chirurgie orthopédie**
- **Chirurgie Digestive et viscérale (programmé)**

Anesthésiste
chirurgien viscéral
Orthopédiste

Astreinte N° 0468871255

Spécialités exercées dans l'établissement

- Médecine Interne
 - Gériatrie
 - Orthopédie
 - Médecine générale
 - Cardiologie
- Consultation ORL
mardi / jeudi / vendredi
 - Consultation GASTRO
Du lundi au jeudi
 - Consultation VISCERALES
mardi et mercredi
 - Consultations CARDIO
lundi et jeudi

Capacitaire

Secteur Médecine 21
Secteur Chirurgie 8